Raiffeisen-
Warengenossenschaft eG.
6521 Gundersheim

GUNDERSHEIM

1200 JAHRE QUALITÄTS-WEINBAU

EINZELLAGEN:
HÖLLENBRAND - KÖNIGSTUHL

GROSSLAGE:
BERGKLOSTER

ÄLTESTE UND GRÖSSTE ROTWEINGEMEINDE IM WONNEGAU

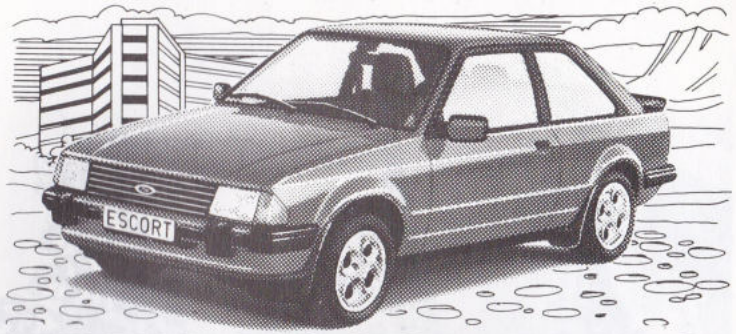

FORD ESCORT XR3.

Ford BERKENKAMP

Worms
Speyerer Str. 88 +
Kirschgartenweg 11
Tel. 06241-6343

JEAN BOHN GmbH

Treppenbau - Fensterbänke - Bodenbeläge in Marmor und Terrazzo

6522 OSTHOFEN
Sickingenstraße 16 – Telefon 06242/1460

Wir sind auf dem neuesten Stand!
Wir empfehlen unsere
Spiegelversiegelten (mit Kunststoff beschichteten) Korken
Lieferbar in allen Größen und Preislagen
Ihr Vorteil:
sichere Abfüllung gewährleistet, kein Nässen, kein Schimmel, kein Grauton mehr.
Aussuchen direkt an den Originalballen in unserem Lager möglich.
R. VETTERMANN – Korken-Import
6520 Worms, Eisbachstraße 14, Ruf 06241/24923

Qualität aus berühmten Quellen

Gesundheit aus der Natur

Hirschquelle
Elisabethenquelle
Adelheidquelle
Für Nieren, Blase und Darm.

Die gesunde Art, den Durst zu stillen mit natürlichem Mineralwasser.

Teinacher
Cilly Citroma
Cilly Minora
Cilly Zitrone
Cilly Diätgetränke

Biere:
Eichbaum - Henninger - BBK - Bischoff

Zu beziehen durch:

August Schneider

GUNDERSHEIM - Enzheimer Straße 57
Ruf (0 62 44) 44 62

40 JAHRE

Wir machen Haarmode für Anspruchsvolle

Salon Stricker

Enzheimerstraße 34
6521 Gundersheim
Telefon (06244) 591

Renz GmbH.
Bau-unternehmung

Ausführung von:

Maurer-Betonarbeiten,
Um- und Neubauarbeiten,
Renovierungsarbeiten,

6521 GUNDHEIM/RHH.

Gartenstraße 8

Telefon 06244/7336

Getränke

donsbach Weirauch

GETRÄNKE–GROSSHANDEL
FESTZELTE–VERLEIH
Aufstellung von Getränke- und Geldspielgeräten

6540 SIMMERN, Telefon 0 67 61/20 49

Moderne Dekorationen
Bodenbelag - Tapeten - Farben

Hans Schumacher

Raumausstattung
Gundersheim
Jahnstraße 7 Ruf 06244 – 595

Für die Ausführung sämtlicher Maler-, Tapezier- und Verputzarbeiten, Marmorit-Edelputze, VWS-Außendämmung aller Art sowie Verlegen und Liefern von PVC- und Teppichböden empfiehlt sich:

Gernot Beiser

MALERMEISTER – BAUDEKORATION

6509 EPPELSHEIM – Wormser Straße 22 – Telefon (0 67 35) 220

Avon COSMETICS Perfekte Körper Pflege

Beste Qualität

Weltspitzenklasse

bekannt durch Werbung in Radio, Fernsehen und Zeitschriften!
Darum sind AVON-Beraterinnen immer willkommen.

AVON GARANTIE
Sollten Sie aus irgendeinem Grund mit einem AVON-Produkt nicht zufrieden sein, erfolgt anstandslos Rückerstattung des Kaufpreises oder Umtausch der Ware durch Ihre AVON-Beraterin.
Generaldirektor AVON COSMETICS

... damit Sie gut aussehen
und sich gut fühlen!

Information: Frankenstraße 3 · 6521 Gundersheim
Telefon 0 62 44 / 42 83

AUTO NAU KG

Ihr OPEL Partner
Westhofen Tel.: 0 62 44 / 8 14

Besuchen Sie unseren

2-Rad Shop

Mofas · Leichtkrafträder (HERKULES u. YAMAHA)
Fahrräder
Westhofen + Osthofen Tel.: 0 62 42 / 24 41

Holz-Schulze

HOLZGROSSHANDLUNG

Bechtheim — Telefon 06242/2020

liefert Bau- und Schnitthölzer
Deckenvertäfelung, Gipskartonplatten
Isolierungsmaterial für Trockenausbau

Eternit

WELL-ETERNIT FÜR DACH UND WAND
Fäulnissicher, dauerhaft, wirtschaftlich
— nur leichte Unterkonstruktion erforderlich —

LANDMETZGEREI
WILLENBÜCHER

WESTHOFEN

Telefon 06244/329

Eigene Schweinezucht

Urecht wie sein Name
UREICH
Pils

Den Original Ureich Pils-Pokal
können Sie für DM 90,– zuzüglich Versand
und Verpackung erwerben.
Postfach 610 · 6800 Mannheim
EICHBAUM-BRAUEREIEN · AG

Eichbaum braut die urigsten Biere.

Wirtschaft
zum Chausseehaus

Fam. Wendelin Schönmehl

GUNDERSHEIM Rheinstraße Telefon (0 62 44) 49 79

Kalte und warme Speisen
Gundersheimer Weine
Im Ausschank Eichbaum-Biere

Martin Landua
SCHMIEDEMEISTER

GUNDERSHEIM Jahnstraße 3
Telefon (0 62 44) 251

gegründet 1894

Hufbeschlag - Fahrzeugbau
Reparaturen landwirtschaftlicher
Maschinen - Schlosserarbeiten
Wasser-Installationen - Gas
Vertriebsstelle - Propan

BALONIER GRABMALE

Seit 1892 Telefon (06242) 2219/2723

Josef-Peter Balonier
Steinmetzmeister B. I. V.
6522 Osthofen — Telefon (0 62 42) 27 23
Natursteinarbeiten Grabdenkmäler

Ewald Glaser
Malereibetrieb

Westhofen · Ruf 06244/512

Ausführung von Maler-, Tapezierarbeiten
und Fußbodenarbeiten

STÖCKEL BAUSTOFFE

Industriestraße 4
684-Lampertheim-Hofheim
Telefon 0 62 41 - 8 00 14 u. 8 16 12

Wir liefern Baustoffe prompt und preiswert frei Haus

Gaststätte „Zum Saalbau"

Familie BELLINGER

6525 Bermersheim, Wormser Straße 35
Telefon 0 62 44 / 79 03

Im Ausschank: **Wonnegauer Weine und Eichbaum-Biere**

Ihr Haar – im Country-Look
Neue Mode: Stufenlos, lockig, fallendes Haar. Eine Dauerwelle gibt zusätzliches Volumen und mehr Halt. Die pflegeleichte Frisur.

Mehr Fülle im Haar
Modischer ACTIVE LOOK für Männer: Eine Strukturformung gibt dem Haar mehr Fülle und der Frisur mehr Halt.

Hospitalstr. 3/1. Etage
6508 Alzey 1
Telefon 0 67 31 / 64 63

FRISEUR
Karin Kraus
TEAM

Kommen Sie zu uns:
Wir wissen, welche Frisur zu Ihnen paßt!

Die ganze Familie
chic frisiert
durch Ihren Friseur

Salon Steffen

GUNDERSHEIM Am Römer 5 Ruf 06244 – 429

S E Ingenieurbüro für Bauwesen
Dipl.-Ing. Ernst Storzum

Beratender Ingenieur BDB

Beratung
Planung
Bauleitung
Statik
Technische Nachweise
(Standsicherheit, Wärmeschutz, Schallschutz, Brandschutz)

Burgunder Straße 4 – 6521 GUNDERSHEIM
Telefon (0 62 44) 41 70

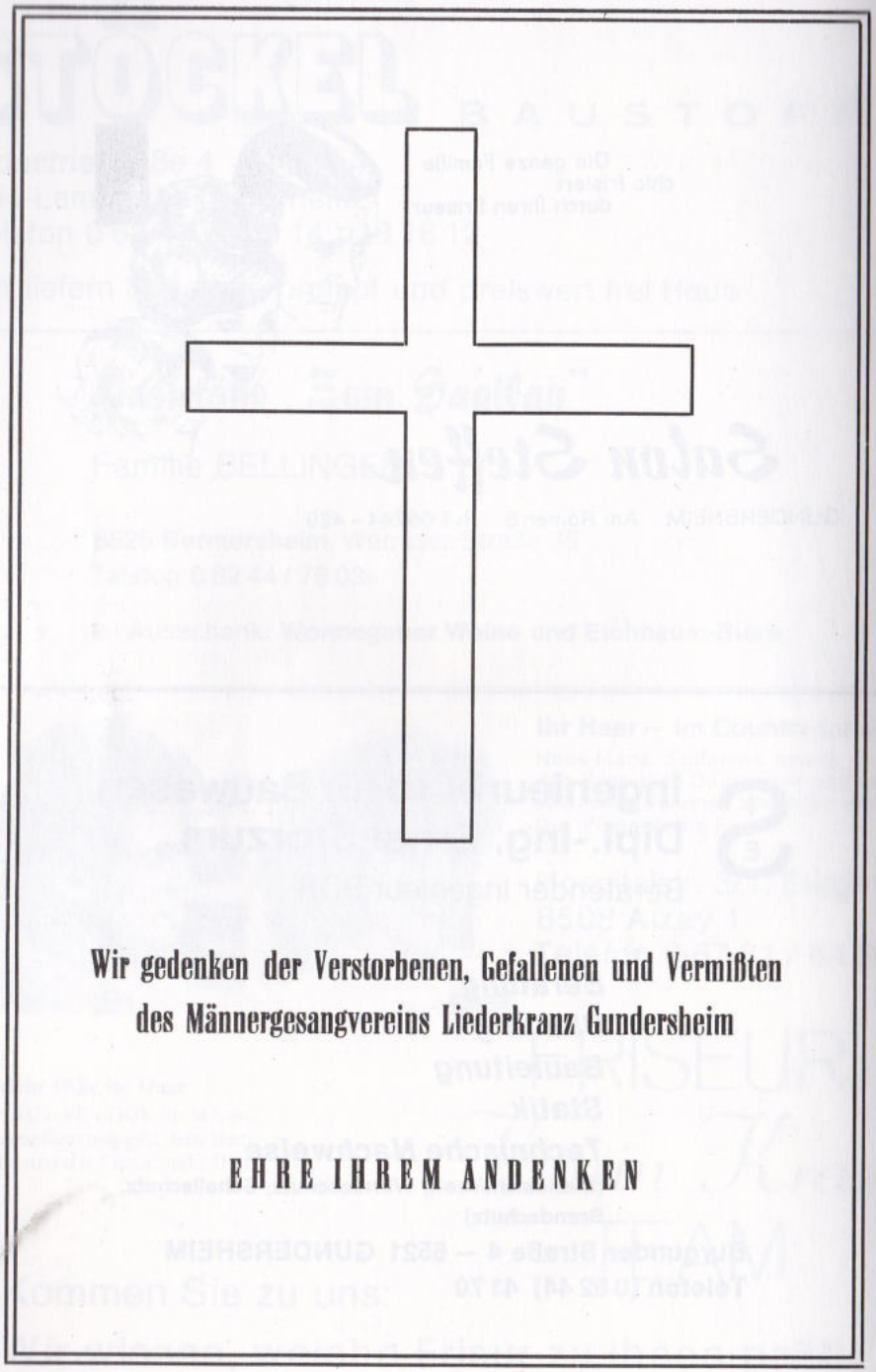

Wir gedenken der Verstorbenen, Gefallenen und Vermißten des Männergesangvereins Liederkranz Gundersheim

EHRE IHREM ANDENKEN

Geschichte und Aktivitäten des Männergesangvereins Liederkranz Gundersheim

Männergesangverein Gundersheim

1862

Bereits in diesem Jahr hatte man sich in Gundersheim dem Gesang verschrieben. Aus der kath. Pfarrchronik ist zu entnehmen, daß sich am 25. Mai 1862 beim Wirt Jung im Gasthaus " Zum Ochsen " Männer beider Konfessionen zum gemeinsamen Gesang zusammengefunden hatten. An diesem Gesangfest nahmen auch die Gesangvereine aus Dittelsheim, Ober-Flörsheim und Westhofen teil.

1872

Dieses Jahr wird als Gründungsjahr des Männergesangvereins Gundersheim angesehen. Das am 21. April 1872 begonnene Hauptbuch weist 44 Aktive und 88 passive Mitglieder aus. Die Sänger hatten einen monatlichen Beitrag von 6 Kreuzern zu leisten. Die erste Eintragung im vorerwähnten Hauptbuch ist ein Protokoll über den Rechnungsabschluß der Vorjahre, gefertigt, vom Rechner Peter Eppler (Haumühle) und dem Vorstand des Vereins. Präsident des Männergesangvereins war Bürgermeister Philipp Müller 3., Dirigent: Lehrer Wallhäuser. Dem Vorstand gehörten außerdem an: Friedrich Eppler, Martin Ewald, Georg Hahn 2., Jacob Jansohn und Valentin Kölsch.

1873-1881

Fast alljährlich wurde in dieser Zeit ein Konzert abgehalten. Ferner wurde ein Ball veranstaltet.

1882

Jakob Hahn 9. wurde zum Präsidenten gewählt. Ein Gesangsfest wurde am 14. Mai abgehalten. Der Verein zählte 66 Sänger.

1883

Neben Johann Wallhäuser waren Lehrer Traub und Lehrer Reidel als Dirigent tätig. Ein Gesangsfest fand am 27. Mai statt.

1884-1895

Nahezu alljährlich wurde unter dem neuen Dirigenten Peter Haupt ein Gesangsfest bzw. ein Konzert abgehalten. 1885 wurde die von den Frauen des Dorfes gestiftete Fahne eingeweiht. Das Fest, an dem sich die Gesangvereine von Bechtheim, Eppelsheim, Esselborn, Mölsheim, Pfeddersheim, Weinheim und Westhofen beteiligten, fand im Hof von Jean Jung und bei Jakob Corell statt. Der Männergesangverein nahm auch an Gesangsfesten in Blödesheim, Westhofen, Mölsheim, Pfeddersheim und Bechtheim teil.
Ab 1892 können erstmals Fastnachtsveranstaltungen (Abendunterhaltung mit Ball) nachgewiesen werden.

Sie erreichen mehr, wenn Sie Ihren Partner unterwegs erreichen.

Sprechfunk

einsetzen heißt: in ständiger Verbindung bleiben, Mitarbeiter und Fahrzeuge in Rufnähe haben, ohne Verzögerung reagieren können, Zeitverluste vermeiden, Kosten spürbar senken.

Weil die Technik stimmt: Sprechfunksysteme von AEG-TELEFUNKEN

Sprechen Sie doch mit uns über Sprechfunk.

H.W. Beißwenger
AEG-TELEFUNKEN-Vertragshändler
Hafenstraße 85 · 6520 Worms
Tel: 06241-6802

KIES- und SANDWERKE Büttel

6521 GIMBSHEIM
Niederrhein-Ausserhalb

6521 EICH/Rh.
Altrheinstr. 37

Kies
Wir liefern ab Werk
Mischkies 0–32
Körnung 2–8
E-Strich 0–8

GÜTEÜBERWACHUNG · KIES UND SAND ·

Tel. EICH 06246/345
GIMBSHEIM 06249/527

Sand
0–2
Auffüllsand
Mutterboden
Ladezeit v. 6–12 Uhr

1897

Der Männergesangverein feiert am 13. Juni bei Valentin Blüm sein 25jähriges Jubiläum. Die Zahl der Sänger ist auf 19 zurückgegangen. Der Beitrag für die 101 Mitglieder beträgt nach wie vor mtl. 20 Pfennig. An dem Fest mit Umzug durch die Ortsstraßen beteiligten sich 9 auswärtige Vereine. Die Gundersheimer Sänger nehmen an den Festen in Abenheim, Monzernheim und Ober-Flörsheim teil.

1898

Karl Janson wird zum Präsidenten gewählt. Eine Abendunterhaltung mit Ball wird abgehalten. Für 26 Mark wird ein Harmonium versteigert.

1899-1900

Die Mitgliederzahl ist auf 134 gestiegen. Neben den traditionellen Fastnachtsveranstaltungen mit Umzug durch die Ortsstraßen und einem Sängerfest bei Johann Schönmehl werden die Gesangsfeste in Kindenheim, Einselthum, Dalsheim, Nieder-Flörsheim, Abenheim, Esselborn und Biblis besucht.

1901-1903

Fritz Gauch wird 1901 zum Präsidenten gewählt. Gesangsfeste finden im Wirts haus Heinrich Geeb Wwe. und bei Balthasar Ketterle statt. Ein Weihnachtsball mit Christbaumversteigerung wird im Vereinslokal " Zur Krone " abgehalten. Im Jahre 1903 kommt es innerhalb des Vereins zu Streitigkeiten, die zu einer Spaltung führen. Im gleichen Jahr gründet sich noch der Gesangverein " Liederkranz ".

1905

Matthias Hahn 3. wird zum Präsidenten gewählt. An einem Gesangsfest in der " Krone " beteiligen sich 9 Vereine.

1906-1909

Der Verein zählt 158 Mitglieder und hat 22 Sänger. Heinrich Jansohn wird 1906 zum Präsidenten gewählt. Konzerte, Theater-, Tanz- und Fastnachtsveranstaltungen werden abgehalten.

1910

Der Männergesangverein feiert unter Beteiligung von 14 Nachbarvereinen sein 25jähriges Fahnenjubiläum. Die Festdamen sammeln für eine Fahnenschleife 157,50 Mark. Geehrt wurden die Jubilare Friedrich Prior, Heinrich Kölsch, Matthias Jaudt, Peter Esper, Johann Dürkes, Martin Stricker und Jakob Mundorff. Am 25jährigen Jubiläum des Gundersheimer Soldatenvereins und den Sängerfesten in Blödesheim, Ober-Flörsheim, Esselborn und Kettenheim wird teilgenommen.

1911

Jakob Straus wird zum Präsident gewählt.

Schlepper-Qualität:

★ Höchste Zuverlässigkeit
★ Ausgereifte Technik
★ Enorme Wertbeständigkeit
★ Modernster Service

von 35 PS/26 kW
bis 120 PS/88 kW

Es gibt keine bessere Investition.

International

Georg Dexheimer KG
LANDMASCHINEN

6551 Wallertheim/Rhh.
Telefon 06732/1233+1234

1912-1914

Gesangsfeste werden abgehalten. Es besteht ein reger Kontakt zu Nachbarvereinen an deren Veranstaltungen teilgenommen wird. 25 Mitglieder des Männergesangvereins ziehen in den 1. Weltkrieg. Der Verein schickt ihnen Feldpostpakete.

1920

Der Weltkrieg 1914/18 läßt die Vereinstätigkeit ruhen. Von den eingerückten Sängern kehren 4 nicht mehr zurück. Ihnen wird eine Gedenktafel gewidmet. Zum neuen Präsidenten wird Peter Hahn 6. gewählt.

1921

Matthias Hahn 8. wird Dirigent. Sein Vorgänger Peter Haupt ist aus Altersgründen ausgeschieden. Der Verein zahlt 300 Mark an Kriegshinterbliebene.

1922

Der Männergesangverein feiert im Mai zwei Tage lang bei Peter Geeb sein 50jähriges Stiftungsfest. Ein Konzert und Ball bestimmen das Programm.

1923-1928

Der Vereinsbeitrag wird auf 60 Pfennige vierteljährlich festgesetzt.
124 Spender ermöglichen die Anschaffung eines Bechstein-Flügels. Am Preisgesangsfest des Gesangvereins "Rheingold" Worms wird teilgenommen. Der Männergesangverein ist Veranstalter von Weihnachtskonzerten, Abendunterhaltungen und Tanzveranstaltungen.
1924 wird an der Gründung des Hessischen Sängerbundes teilgenommen. Das 40jährige Fahnenjubiläum wird am 21. Mai 1925 beim Wirt Wilhelmy gefeiert. Der Vereinsbeitrag beträgt nach der Geldentwertung 5 Millionen Mark.

1929-1931

Der Verein hat 223 Mitglieder und nimmt am Gesangswettstreit in Spiesheim teil. Sangesfreunden aus München-Au wird 1930 ein Gegenbesuch abgestattet. Ferner liegen Aufzeichnungen über einen Bunten Abend, Fastnachtsveranstaltungen und ein Konzert am 6.12.1931 vor.

1932-1933

Die Zahl der Sänger ist auf 60 angestiegen. Vom 21.-22. Mai 1932 feiert der Männergesangverein sein 60jähriges Stiftungsfest. Ein Festkommers, Umzug, Gesangswettstreit mit 8 Vereinen und ein Festball werden abgehalten. Ein Konzert folgt am 5. Juni 1933.

Gesangverein "Liederkranz" Gundersheim

1903

Am 9. Mai dieses Jahres erfolgt die Gründung in der Wirtschaft von Valentin Stricker 3. .Präsident ist Jakob Mayer und hat 84 Mitglieder. Die 27 Sänger werden von Peter Haupt dirigiert. Dem Vorstand gehören außerdem an: Philipp Heimers, Johann Ewald, Johann Hangen und Georg Schneider.

Weltweit
im Kreislauf
der Technik

Pumpen und Armaturen sind unentbehrliche Helfer in technischen Anlagen, bei denen Medien aller Art transportiert und gesteuert werden müssen.

KSB bietet für die Haustechnik, Industrietechnik, Wasserwirtschaftstechnik, Verfahrenstechnik, Abwasser- und Umweltschutztechnik, Kraftwerkstechnik, Schiffs- und Offshoretechnik ein ausgereiftes Pumpen- und Armaturenprogramm.

Klein, Schanzlin & Becker
Aktiengesellschaft
D-6710 Frankenthal (Pfalz)

KSB pumpen armaturen

Noch im gleichen Jahr wird am 12. Juli ein Konzert abgehalten, an dem sich 7 Vereine beteiligten. Bei diesem Fest wurde auch die von den Damen gestiftete Fahne geweiht.

1904-1909

Nach einer Abendunterhaltung im Jahre 1904 veranstaltet der "Liederkranz" am 25. Juni 1905 im Garten von Jakob Hahn 10. ein Konzert, an dem sich 12 auswärtige Vereine beteiligten. Beim abendlichen Ball spielt die Kapelle Peter Haupt. Zwei weitere Gesangsfeste werden bei Valentin Stricker abgehalten. Der "Liederkranz" beteiligt sich auch in Abenheim, Dittelsheim, Ober-Flörsheim, Frettenheim, Hangen-Weisheim und Flomborn an Gesangsfesten.

1910

In diesem Jahr leitet Dirigent Wolf den Verein. Eine Abendunterhaltung mit Ball wird am 6. Februar bei Peter Geeb veranstaltet.

1911

Die Dirigententätigkeit wird von Peter Roos aufgenommen, unter dessen Leitung am 21. Mai ein Konzert abgehalten wird. Bei der Bürgermeisterwahl führen die Sänger einen Fackelzug durch.

1912-1914

Ein Osterball wird 1912 abgehalten. Die Sänger gestalten ein eigenes Konzert und besuchen den Gesangswettstreit in Alzey sowie die Sängerfeste in Rheindürkheim, Mölsheim, Dalsheim, Bechtheim, Ilbesheim, Abenheim u. Hangen-Weisheim.

1920-1927

Nach dem 1. Weltkrieg wird die Vereinstätigkeit 1920 wieder aufgenommen. Den 5 gefallenen Sängern wurde eine Ehrentafel gewidmet. Im Jahre 1921 findet bei Jakob Corell ein Gesangsfest unter Beteiligung 5 auswärtiger Vereine statt.
Abendunterhaltungen, Konzerte und Theaterabende werden auch in den folgenden Jahren abgehalten. Der Liederkranz zählt 107 Mitglieder. In den Protokollen der Generalversammlungen ist auch im Jahre 1926 ein Gesangsfest mit Ball im Hof des Gasthauses Edmund Wilhelmy festgehalten, bei dem 10 auswärtige Vereine vertreten waren.

1928

Am 1.u.2. Juli wird mit 141 Mitgliedern das 25jährige Vereins- und Fahnenjubiläum gefeiert. Ein Fackelzug leitet das Fest ein. 11 auswärtige Gesangsvereine sind vertreten. An dem Festzug beteiligen sich auch der Krieger- und Soldatenverein und die Freiwillige Feuerwehr. Eine Sammlung der Jungfrauen erbrachte 537,00 Mark.

1929-1933

Im Jahre 1930 wird J. Kaltenborn zum Dirigenten verpflichtet. Ein Jahr später wird Philipp Hahn 12. zum Präsidenten gewählt. Sein Vorgänger Jakob Mayer wird Ehrenpräsident. Zwei Liedertage werden abgehalten und an mehreren Veranstaltungen von Nachbarvereinen mitgewirkt. Auch Fastnachtsveranstaltungen werden durchgeführt. Ein großes Konzert findet am 2. Juli 1933 statt.