100 Jahre

Männergesangverein Liederkranz 1872/1933 Gundersheim

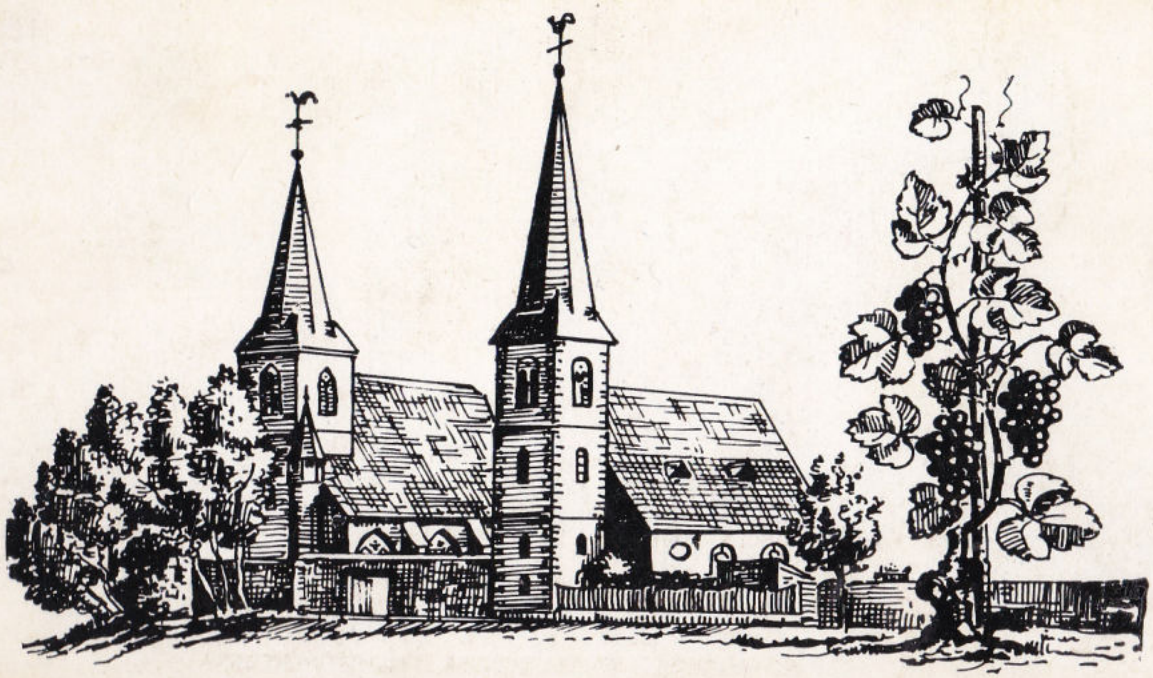

Das überlegene Programm

Zwischen 22 und 160 PS ist die Überlegenheit des lückenlosen DEUTZ-Schlepperprogramms für jede Betriebsgröße und alle Arbeitsbedingungen genau abgestuft. Allradantrieb ab 35 PS.
Eins haben alle DEUTZ-Schlepper gemeinsam.
Den überlegenen luftgekühlten DEUTZ-Motor
aus der ältesten Motorenfabrik der Welt.

DEUTZ
FAHR

Informieren Sie sich über das
überlegene DEUTZ-Schlepperprogramm.
Bei Ihrem DEUTZ-FAHR-Händler.

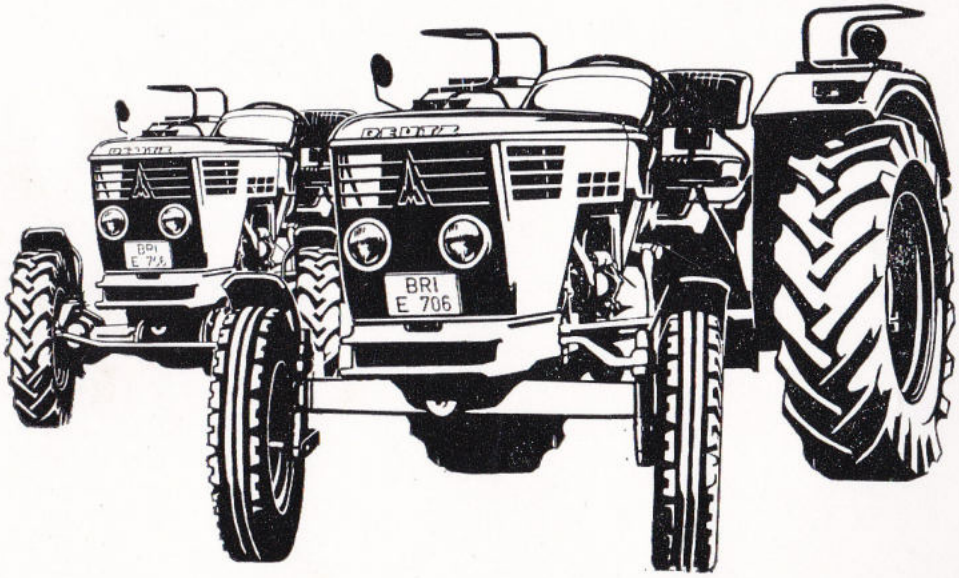

RHENANIA GMBH

DEUTZ-VERTRAGSGROSSHÄNDLER

6509 FLOMBORN - TEL. (06735) 339

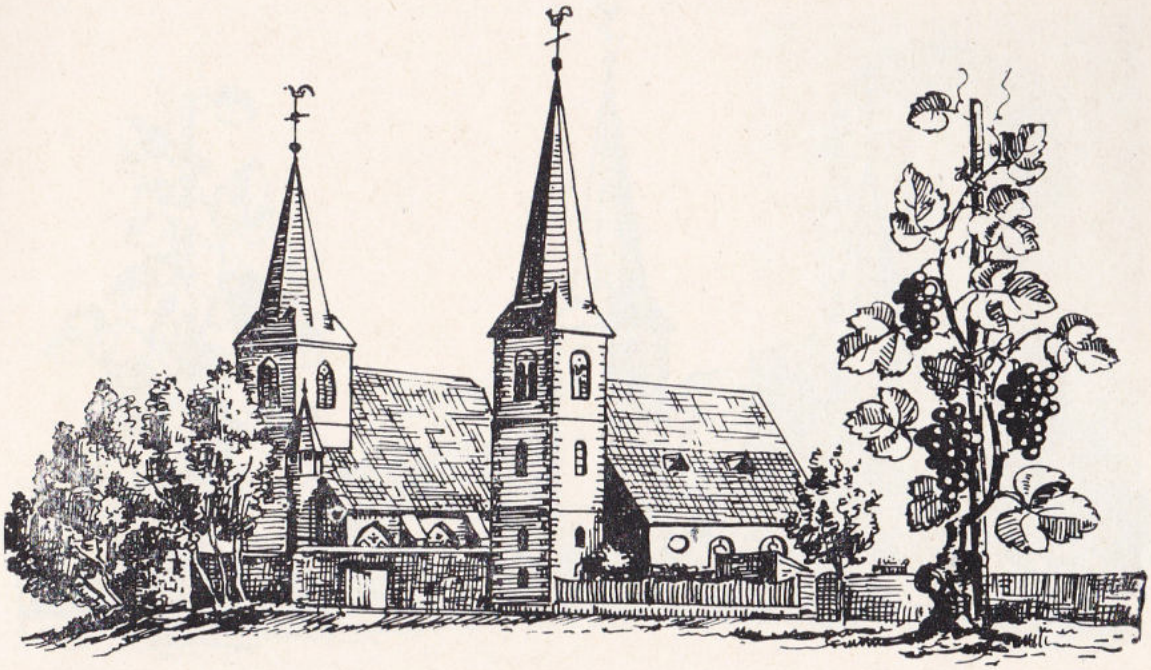

Festschrift zum 100jährigen Jubiläum des Männergesangverein Liederkranz 1872/33 Gundersheim

vom 23. bis 26. Juni 1972

Schirmherr: Landrat Rein

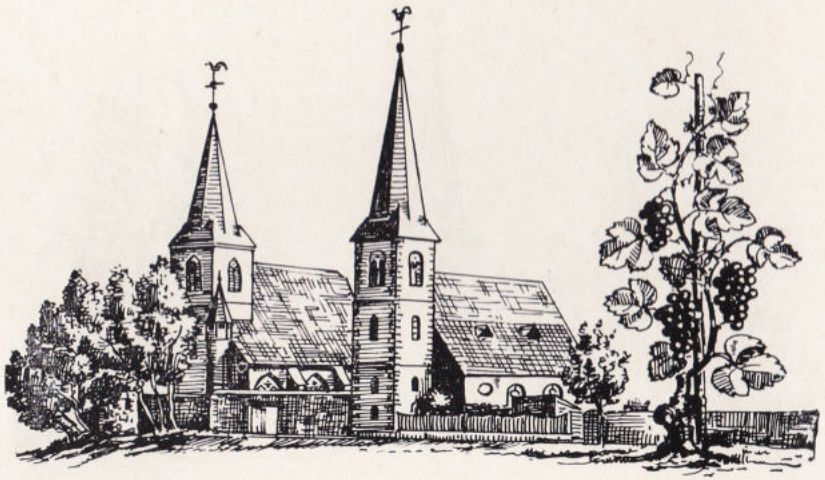

Gundersheim

Älteste und größte Rotweingemeinde im Wonnegau

Höchste Auszeichnungen der
Landwirtschaftskammer Rheinhessen und
der Deutschen Landwirtschaftsgesellschaft
zeugen von der Qualität unserer bekannten
Rot- und Weißweine

Interessengemeinschaft Gundersheimer Winzer

Weingut Richard Geeb
Weingut Hahn Lawall
Weingut Walter Hahn u. Sohn
Weingut Hansfried Hangen
Weinbau Hans Machemer
Weingut Leonhard Huppert u. Sohn
Weinbau Hans Merkel
Weingut Mundorff-Wohlgemuth
Weingut Gerold Stauff

Einzellagen: Höllenbrand und Königsstuhl

Die Ritter an der Tafelrund'
beim alten Gundemar
Sie fanden schon den Wein gesund
vor mehr als tausend Jahr

Sie schenkten immer fröhlich ein
bei Festen und Gelagen,
so trinkt man Gundersheimer Wein
seitdem an allen Tagen.

Der Männergesangverein Liederkranz 1872/1933 Gundersheim kann in diesem Jahre auf sein 100jähriges Bestehen zurückblicken.

Er gehört damit zu jenen Vereinen, welche sich in den bewegten Zeiten um die Mitte des vergangenen Jahrhunderts im Zuge eines durchgreifenden Demokratisierungsprozesses in unserem Volke formiert haben. Tragende Elemente dieser Vereinsgründungen waren das in den Revolutionsjahren gewonnene Selbstwertgefühl der Bürger und das freiwillige Engagement des einzelnen im gesellschaftspolitischen Bereich.

Im Gegensatz zu den vorwiegend politischen Motiven der Gründer steht heute das kulturelle Schaffen im Vordergrund des Vereinslebens. Gleichwohl kann die gesellschaftspolitische Bedeutung unserer Gesangvereine gerade heute nicht hoch genug eingeschätzt werden. Sie wirken durch ihr von ideellen Zielsetzungen geprägtes Gemeinschaftsleben der durch den materiellen Zeitgeist geförderten Vereinzelung und Vereinsamung des Menschen und damit der Zersplitterung der Gesellschaft in natürlicher Weise entgegen. Sie erweisen sich damit als wichtige Zellen unserer Volksgemeinschaft.

Auch der Männergesangverein Liederkranz 1872/1933 Gundersheim darf sich rühmen, im Laufe seines 100jährigen Bestehens bei der Erfüllung wichtiger Gemeinschaftsaufgaben mitgeholfen zu haben. Als Träger heimischer Musikpflege leistete er für die Erhaltung und Förderung wertvollen Kulturgutes und für das Dorfleben einen wesentlichen Beitrag. Hierfür gebührt ihm Dank und Anerkennung.

Ich gratuliere dem Männergesangverein 1872/1933 Gundersheim recht herzlich zu seinem 100jährigen Jubiläum und wünsche allen Mitwirkenden und Gästen frohe Festtage.

REIN Landrat

Willi Albrecht

Reifen

Batterien

Werkzeuge

Raststätte

Tankstelle

Gundersheim

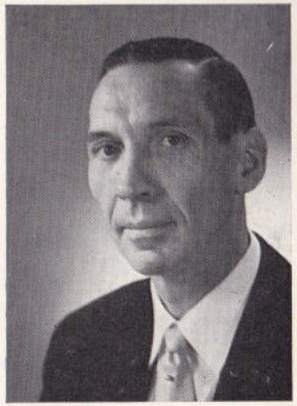

Zum 100jährigen Bestehen des Männergesangverein Liederkranz 1872 spreche ich im Namen der Gemeinde die herzlichsten Glückwünsche aus.

Dieser große Verein, der so viele gesangliebende Männer vereint, spielte in unserer Gemeinde schon immer eine sehr große Rolle. Wenn er jetzt sein 100jähriges Bestehen feiert ist es ein Beweis dafür, daß es immer Mitglieder gegeben hat, die die Treue und Liebe zum deutschen Lied ernst gemeint haben und die Tradition des Gesangvereins, auch zum Wohle der Gemeinde, hochhielten. Wäre unser Leben nicht öde und leer, müßten wir den Gesang als Erbauung oder Trost bei freudigen oder traurigen Anlässen entbehren? Deshalb all denen Dank, die sich um die Sache des deutschen Liedes in den 100 Jahren verdient gemacht haben. Ich wünsche dem Männergesangverein Liederkranz 1872 einen schönen Verlauf seines Jubelfestes. Allen auswärtigen Gästen, besonders auch denen, die früher in Gundersheim wohnten, entbiete ich herzliche Willkommensgrüße und gebe der Hoffnung Ausdruck, daß sie sich während dieser Festtage in unseren Mauern recht wohl fühlen mögen.

GEORG SCHWEITZER
Bürgermeister

Gastwirtschaft Frau Agnes Geeb

Gundersheim Am Römer 6

Beste Gundersheimer Weine

Bier und alkoholfreie Getränke

Gute Speisen Eis

Vereinslokal des Männergesangverein Liederkranz

Meinen Sangesbrüdern aus Gundersheim sei Dank und volle Anerkennung für ihren so erfolgreichen Einsatz über die vielen Jahrzehnte hinweg im Dienste des Chorgesanges.

Ein starkes Bewußtsein um Pflichterfüllung, großes ideelles Schaffen, eine stete Bereitschaft im Dienste der Öffentlichkeit und das Bereitsein für alle Freunde in Freud und Leid, war stets die vornehmste Aufgabe dieses tatkräftigen Vereines.

Voll Stolz und Freude kann der Verein auf seine erfolgreiche Vergangenheit zurückblicken.

Gute gesangliche Leistung und guter Chorgeist waren bislang ein gutes Unterpfand und sollen es auch in Zukunft sein.

Beste Wünsche gelten dem Verein und dem Jubelfeste, den Freunden des Chorgesangs wünsche ich erbauliche Stunden im Kreise meiner Gundersheimer Sangesbrüder während der Festtage.

Glück auf in's 2. Jahrhundert!

AUMANN
Kreisvorsitzender

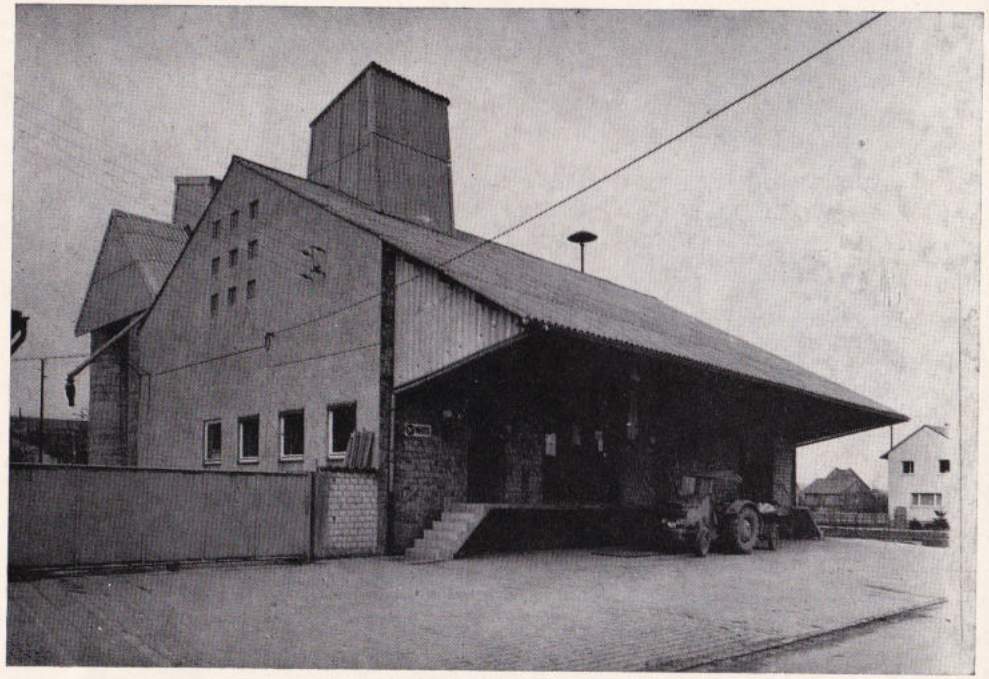

Ihre Genossenschaft, das stabile Rückgrat im ländlichen Warengeschäft, arbeitet für Sie!

Sie erhalten bei uns auch alles für Garten, Haus und Hof. Ebenfalls preiswert beliefern wir Sie mit Heizöl, festen Brennstoffen und Baustoffen.

Wir bearbeiten Ihr Getreide mit modernen, leistungsfähigen Anlagen und sorgen für bestmögliche Vermarktung.

Sie haben in Ihrer LBAG, angeschlossen an die imposante Genossenschaftsorganisation „Raiffeisen", die großartige Möglichkeit, die Vorteile durch **gemeinsamen Einkauf** aller **landwirtschaftlichen Bedarfsgüter** wahrzunehmen.

Landwirtschaftliche Bezugs- und Absatzgenossenschaft eGmbH Gundersheim (Rhh.)

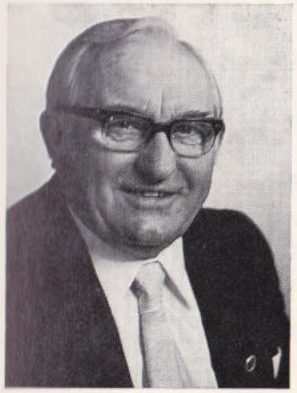

Grüß Gott mit hellem Klang!
Heil deutschem Wort und Sang.

Als Senior der Aktiven rufe ich allen Sangesschwestern, Sangesbrüdern, Freunden und Gästen ein herzliches Willkommen zu.

Wenn wir den Lebenslauf unseres Vereines durch die vielen Jahre des Aufbaus und der Entwicklung verfolgen, so erfüllt sich unser Herz mit tiefster Dankbarkeit. Wir dürfen stolz und freudig bekennen, daß wir mit dem 100. Geburtstag unseres Vereines ein hohes Ziel erreicht haben.

Ich wünsche allen Vereinen einen schönen Erfolg, allen Gästen ein paar frohe Stunden in unserem sangesfreudigen Gundersheim und für die Zukunft alles Gute.

ADOLF EPPLER
Ehrenvorsitzender

Für handwerkliche Qualitätsarbeit ein Begriff

FRONDORF

Heizung · Sanitär - Elektro - Tankschutz

Alzey - Berliner Str. 81 - Telefon 06731 - 8425

Unverbindliche Fachberatung
eigenes Projektions- und Planungsbüro
Heizungen aller Art und Größe
Öl- und Gasfeuerungen
Wasseraufbereitungsanlagen
Schwimmbadanlagen
sämtliche Installationsarbeiten
sanitäre Anlagen - Kundendienst

Seit über 100 Jahren Holz-Stoffe von

G. S. EBER - Worms

Büro und Lager: Rheinstraße 31 · Ruf 06241/6423

Edelholz-Vertäfelungen
Kupfer-, Alu-, Metallhaustüren
Fertig-Türenelemente (lackiert)
gewellte Lichtplatten
Scharzw. Bauholz
Stahlzargen (Spezial)
Scherenzäune
Garagentore

Herzlich Willkommen!

Vom 23. bis 26. Juni feiert der Männergesangverein Liederkranz 1872 - 1933 sein 100jähriges Bestehen. Namens des Vereins entbiete ich allen Gästen, die anläßlich unseres Jubiläums unter uns weilen, einen herzlichen Willkommensgruß.

Jubiläen stimmen immer nachdenklich, sie laden zur Rückschau, zur Besinnung und zur Erinnerung ein.

Hundert Jahre Dienst am deutschen Lied sind eine lange Zeitspanne, in der sich der Verein der Pflege des Chorgesangs mit großem Erfolg gewidmet und so einen beachtlichen kulturellen Beitrag geleistet hat. Ich hoffe und wünsche, daß die Jubiläumsfeier von Erfolg gekrönt sein möge und alle Sangesschwestern, Sangesbrüder und Besucher unseres Festes eine gute Erinnerung mit nach Hause nehmen.

KARL JANSOHN
1. Vorsitzender

Brot- und Feinbäckerei
Lebensmittel

Heinrich Geeb

Gundersheim

Fernruf 06244 – 366

Fabrikation von:
Alu-Haustüren, Alu-Vordächer-
Überdachungen, Hoftore jegl. Art
(verzinkte Rahmen-Kunststoffüllung)
Kunststoffbalkongeländer
Ruhebänke, Einfriedungen
Alu-Fenster

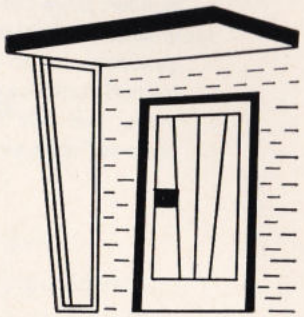

M. STEMPEL

Alu - Stahl - Kunststoffe

Flomborn bei Alzey

Grabenstraße 5 – Ruf 06735/374

Auf hundert Jahre Pflege des Chorsingens kann der Männergesangverein Liederkranz 1872/1933 zurückblicken, eine lange Zeit, die durch die Verleihung der Zelter-Plakette gewürdigt wurde.

Ein halbes Jahrhundert war es mir vergönnt, den Verein musikalisch zu betreuen. Gewiß war die Sängerzahl nie konstant, aber dank der Hingabe an die Sache, konnte fast in jedem Jahre ein Konzert veranstaltet werden. An vielen kulturellen Veranstaltungen und Feiern wirkte der Chor mit. Mit ca. 30 Sängern wurde 1921 begonnen. Doch die Lust zu singen erfaßte immer mehr junge Menschen, und nach dem Zusammenschluß der beiden hiesigen Gesangvereine, deren Namen im „Männergesangverein Liederkranz 1872/1933" verankert sind, hatten wir einen Stand von über 100 Sängern erreicht.

Der zweite Weltkrieg riß große Lücken in den Reihen. Trotzdem zählten wir 1952-90, 1962-50 Sänger. Zum heutigen Feste können wir wieder mit 55 Sängern antreten. Eine recht erfreuliche Tatsache in einer Zeit, in der viele Brudervereine über Sängerschwund klagen.

Die Leistungen innerhalb der letzten 5 Jahrzehnte werden vielleicht später einmal eine Würdigung erfahren. Die Chorauswahl wurde stets der jeweiligen Leistungsfähigkeit angepaßt, wobei das Volkslied, ob im einfachen Silcher-Satz oder deutsche und ausländische in wertvollen Bearbeitungen durch moderne Zeitgenossen einen hervorragenden Platz innehatte. In unseren Programmen fanden sich auch stets größere Chorwerke aus den verschiedensten Epochen. Ich denke dabei an Beethoven, Marschner, Mozart, Schubert, Rietz, Hegar sowohl wie an Heinrichs, Rein, Sendt, Lißmann, Desch und Weber und viele andere Komponisten unserer Zeit. Die schönen Erfolge konnten nur errungen werden in der guten Harmonie mit dem Vorstand und der Aufgeschlossenheit und dem Einsatz der Sänger. Ihnen an unserem Jubiläum den Dank zu sagen ist mir ein Herzensbedürfnis. Möge auch im 2. Jahrhundert die Liebe zum Chorsingen und die Treue zum Verein nie erlöschen.

Allen Festgästen meinen Gruß!

MATTHIAS HAHN 8.
Chorleiter

Wirtschaft zum Chausseehaus

Fam. Wendelin Schönmehl

GUNDERSHEIM Rheinstraße 1 Ruf 06244/579

Kalte und warme Speisen
Gundersheimer Weine
Im Ausschank Eichbaum-Biere

Zum 100jährigen Vereinsjubiläum des Männergesangvereins Liederkranz

Seid gegrüßt, die ihr zu uns hierher gekommen
als unsres Dorfes frohe Gästeschar,
wir heißen alle herzlich euch willkommen,
an unsrer lieben Sänger Jubeljahr.

Schon 100 Jahre sind dahin geschwunden,
versunken in das Meer der Ewigkeit,
als einstmals Männer sich bereit gefunden,
dem Sang des Deutschen Liedes sich geweiht.

So mög' ein Blick zurück uns wieder lehren
wie alles unter dem Gesetz: Vergänglichkeit!!
Daß viele die noch gerne bei uns wären
schon von uns schieden, mancher vor der Zeit.

Nach mehr als 40 schönen Friedensjahren
da kam das erste Unglück über unser Land
ließ Sänger und Familien Not und Leid erfahren
wenn er sein Grab in fremder Erde fand.

Beim Schlachtgesang da waren sie gefallen
und was dem Edlen, Schönen war geweiht
versank in Mord, Gewalt und Todeslallen
und über unser Land zog bittres Leid.

Und nocheinmal nach 25 Jahren
als manche tiefe Wunde schon verheilt
die dunklen Geister wieder mächtig waren
hat uns noch grausiger die Kriegsgewalt ereilt.

Doch weiter gings und regte sich aufs neue
als dieser Krieg sich endlich doch verzieht
denn unsre Sänger hielten ihm die Treue
es lebte auf das alte ewig schöne Deutsche Lied.

Es rauschen übers Land die heiligen Akkorde
nun überall, es sei in Freud und Leid
und mächtiger als alle unsre Worte
solln sie die Herzen rühren heut und jederzeit.

Drum lasset euch ihr lieben Sangesbrüder
in dieser festlich frohen schönen Stund'
zu eurem Jubelfeste herzlich gratulieren
im Namen aller nun durch meinen Mund.

Ferdinand Schwabenland