Wir bieten ein vielseitiges Sortiment an Brot,
Torten und Feingebäck

*Kath. Wingen-Borzel*

Bäckerei – Konditorei
Eduscho-Depot
6521 Gundheim, Telefon 0 62 44 / 43 31

Pfropfreben aus eigenen anerkannten Anlagen empfiehlt

ERNST WEIL

Weinbau + Rebveredlung
Gaustraße 44–48
6702 BAD DÜRKHEIM
Telefon 0 63 22 / 42 51

**E**lektroinstallation
**L**ichtanlagen
**E**lektroheizung
**K**raftstrom u. Verteilerbau
**T**ürsprechanlagen
**R**eparaturen aller Art

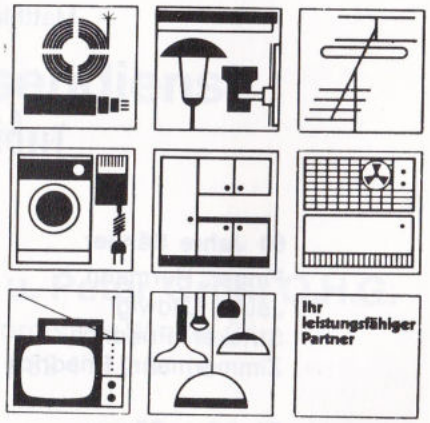


**O**rdentlicher Kundenservice, Planung und Beratung
Alarm-, Antennen- und Blitzschutzanlagen

**Erich Münk,** Elektroinstallateurbetrieb
6521 Gundersheim, **Tel.: 0 62 44 / 40 57**



# Festdamen

Bohn, Ursula

Bösel, Monika
Autor, Karin
Bösel, Dagmar
Boller, Renate
Brück, Renate
Diefenthäler, Cornelia
Ewald, Barbara
Fehlinger, Iris
Hahn, Birgit
Hammes, Birgit
Merkel, Elfriede
Hammes, Ursula
Jansohn, Claudia
Jansohn, Elisabeth
Lawall, Anke
Landua, Martina
Lechleiter, Sylvia
Schader, Andrea
Szameit, Heike
Wiberny, Cornelia

METZGEREI
Clauss
gegr. 1907

**6509 OBER-FLÖRSHEIM/RHEINHESSEN**
**TELEFON (0 67 35) 256**

JÄHRLICH DLG PRÄMIERT

- empfiehlt aus eigener Schlachtung:
- prima Fleisch- und Wurstwaren
- ff. Aufschnitt und kalte Platten
- Braten- und Grillspezialitäten in bekannter Qualität

**Verkaufsstelle: Susi Debus**
Gundersheim, Enzheimer Straße 53

Freunde guter Lebensmittel kaufen in Gundersheim bei

# Wilfried Debus

**20 Jahre Lebensmittelfachgeschäft**

Molkereiprodukte, Spirituosen, Brot, Backwaren, Obst und Gemüse.

Großes Sortiment preisgünstiger Textilien bester Qualität.

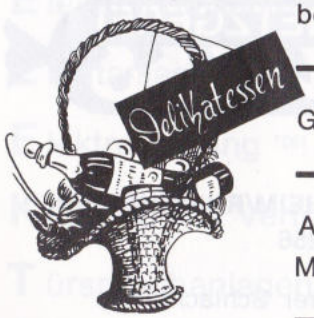


Geschenkkörbe für festliche Anlässe.

Annahmestelle von Schnellreinigung und Mangelwäsche.

**6521 GUNDERSHEIM - ENZHEIMER STR. 53 - TEL.(0 62 44) 44 07**



## Die Festdamen im Jubiläumsjahr 1982

Hintere Reihe von links nach rechts:
Heike Szameit, Andrea Schader, Cornelia Wiberny, Martina Landua, Ursel Hammes, Birgit Hammes, Renate Brück, Birgit Hahn, Bärbel Ewald, Dagmar Bösel.
Vordere Reihe von links nach rechts:
Iris Fehlinger, Elisabeth Jansohn, Ursel Bohn, Monika Bösel, Renate Boller, Sylvia Lechleiter, Karin Autor, Anke Lawall, Cornelia Diefenthäler, Claudia Jansohn, Elfriede Merkel.

**HEINRICH RENZ**
Inhaber: Albert Renz
Landhandel · Baustoffe · Düngemittel
Brennstoffe · Schädlingsbekämpfungsmittel
Weinbau · Weinbau-Bedarfsartikel

**GUNDHEIM**
Abenheimer Straße
Telefon 06244/325

# Ehrenmitglieder

Bach, Hans
Blüm, Johann
Corell, Johann
Corell, Martin
Curschmann, August
Eppler, Heiner
Finger, Hermann
Finger, Willi
Flörsch, Albert
Flörsch, Remigius
Goldmann, Kurt
Hahn, Karl
Hahn, Lothar
Hahn, Walter
Heck, Adam
Jansohn, Fritz
Jansohn, Hans
Jaudt, Fritz
Jaudt, Ludwig
Jene, Jakob
Kölsch, Philipp
Machemer, Fritz
Roth, Walter
Schäfer, Georg
Schneider, August
Schneider, Georg
Stricker, Friedrich
Zimmer, Johann
Zimmermann, Fritz
Zimmermann, Johann


TFW FAUST BAUSTOFFE

6520 Worms / Hafenstraße 4 D, Tel. (0 62 41) 61 07

**Lieferung frei Baustelle mit eigenen LKW's sämtlicher Baustoffe**

**Außerdem liefern wir:**

**Bau-Fertigteile**
**sanitäre Artikel**
**Garagentore**
**Fenster und Türen**
**Gartenartikel**
**Wand- und Bodenfliesen**





BdB GARTEN BAUMSCHULE
DEUTSCHE MARKENBAUMSCHULE

Alle Pflanzen für Nutz- und Ziergarten in bester Qualität.

Fachmännische Beratung und Bedienung bei uns Voraussetzung.

Planung - Lieferung und Ausführung Ihrer Gartenanlage.

Vom Bund deutscher Baumschulen anerkannte GARTEN-MARKENBAUMSCHULE

BdB GARTEN BAUMSCHULE

**Schwarz**

**6520 Worms-Pfeddersheim**

**ODENWALDSTRASSE 19 – TELEFON (0 62 47) 220**

## Friedrich Corell

GUNDERSHEIM
Bahnhofstraße 26 · Ruf 06244 - 337

Kohlen, Heizöl, Dünger
Futtermittel, Torf

## Draht-Heitmann

**Worms am Rhein**
Wollstraße 11 — Telefon 24383

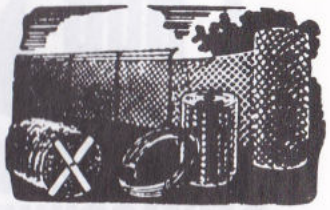

Drahtgeflechte verzinkt und kunststoffummantelt
Wellengitter-Drahtgewebe — Stacheldrähte — Drähte aller Art
Gartenpfähle — Frontzäune — Türen und Tore
kompl. Zaunanlagen — Ballfanggitter — Bauschlosserei

## Bezirks-Winzergenossenschaft Westhofen
## Westhofen/Rheinhessen

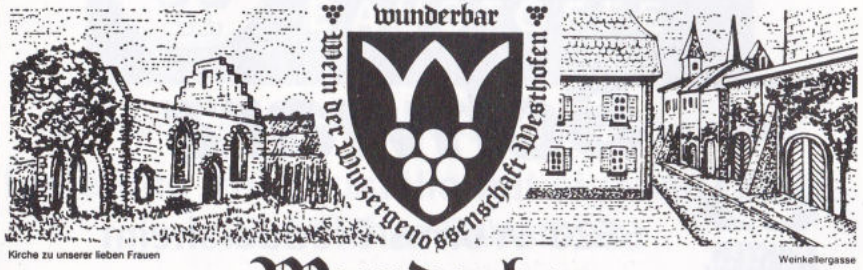


## Wunderbar...

elegant, mit feinem Bukett, besonders bekömmlich. Erzeuger-Weine aus dem Herzstück der uralten Weinlandschaft von Worms - Alzey.
Hochprämiierte Weine einer Pflegestätte deutscher Weinkultur in der Tradition und Fortschritt in der Weinbereitung und Weinpflege seit 50 Jahren vereint sind.

**Bezirks-Winzergenossenschaft Westhofen eG**
6525 Westhofen/Rheinhessen • Am Bogen 18 • Telefon: 0 62 44/825





## Metzgerei Georg Fuldner

Ihr Fachgeschäft für feine Fleisch- und Wurstwaren

**in Hangen- Weisheim** · Telefon 0 67 35 / 3 78

## H. W. Bardenheuer

Uhren - Schmuck

Ihr Fachgeschäft
Am Röm. Kaiser 10
6520 Worms

## Mehr. Mehr. Mehr.
## Zum alten Preis:

**Mehr Komfort. Mehr Leistung.**
**Mehr Wirtschaftlichkeit.**
**Der neue Renault 18 GTL**

## RENAULT Eduard Kloster

**SERVICE**
Wonnegaustr. 89, 6520 Worms-Abenheim
Telefon 06242/2912

## TAG UND NACHT

**– auch sonn- u. feiertags – rund um die Uhr**

**AUTO-GAUS hilft bei Pannen und Unfällen.**

**Unsere Werkstatt ist mit leistungsfähigen Geräten ausgestattet, um Schäden schnell beheben zu können, so unter anderem mit einer modernen Karosserie-Richtbank.**

**Abschleppfahrzeuge und Werkstattwagen stehen bereit, Kranfahrzeuge von 16 bis 125 to können bei schwierigen Bergungen eingesetzt werden.**

**AUTO GAUS OSTHOFEN**

**Telefon (0 62 42) 15 91**

**Für Ihre Weinuntersuchung und die Beratung steht Ihnen jederzeit zur Verfügung:**

CHEM. UNTERSUCHUNGSLABOR

DR. H. SCHNELL

Inhaber: K. F. Willem

**6520 Worms am Rhein**

Luginsland 17 - Telefon 06241 - 24622

Wein- und Mostuntersuchungen - Weinschönungen - Bakteriolog. Untersuchungen - Wasseranalysen

## Auto-Skooter Vergnügungsbetriebe

## Gerhard Göbel

Horchheimer Straße 16 · Telefon 06241 - 22456

**Übernahme und Gestaltung gesamter Festplätze**

Bei zukünftigen Festen und Veranstaltungen:

Rufen Sie bitte an - wir garantieren korrekte Geschäftsverbindung





MALAG Küchensysteme

**Die Qualität steckt im Detail**

**Hier stimmt einfach alles:**

***Optik·Ausstattung·Preis***

**und nicht zuletzt die hohe Qualität der Verarbeitung.**

## *Ihre Traumküche*

**„Modell Flandern"**

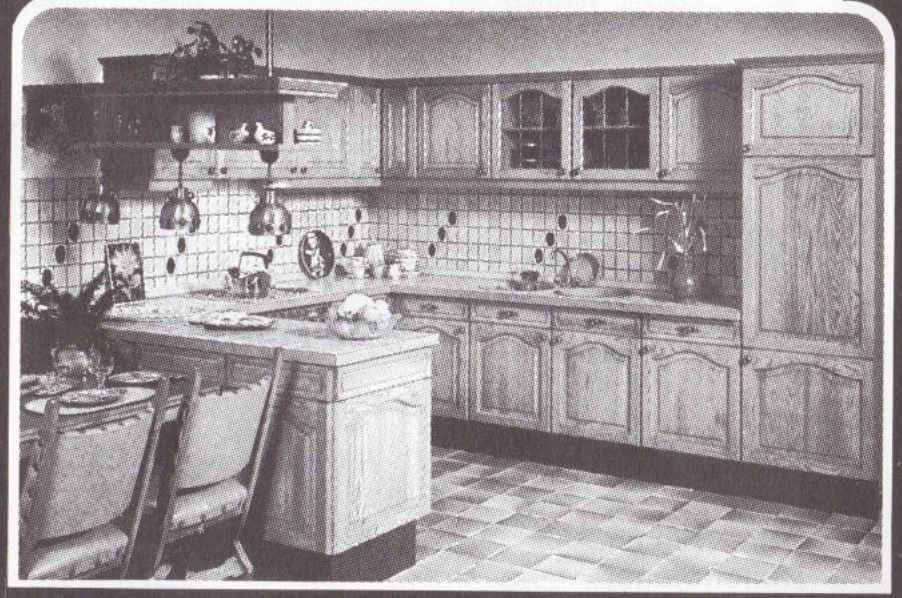

**Zur Küchenplanung brauchen Sie den Spezialisten. Wir *beraten, planen, liefern, montieren* und machen den *Kundendienst* für Möbel und Elektro.**

## *Elektrohaus Münk*

*6521 Gundersheim* Telefon 06244 - 370

H. STRASSBURGER GmbH + Co. KG

Filter- und Filterschichtenfabrik · Apparatebau

6525 Westhofen/Rhh. · Tel. (06244) 836

Ihr zuverlässiger Partner für
Weinschönungs- und Filtrationshilfsmittel

**Willi Albrecht**

Donnersbergerstraße 23
**6521 Gundersheim (Rhh.)**
Telefon 0 62 44 / 49 22

Tankstelle und
Reifendienst




# Inaktive Mitglieder

Albrecht, Heinrich
Albrecht, Klaus
Albrecht, Willi
Angermayer, Josef
Arndt, Erdmann
Bambach, Günther
Bambach, Otto
Bertram, Eduard
Blättler, Hermann
Blättler, Rainer
Blüm, Armin
Blüm, Gretel
Blüm, Hans-Josef
Bösel, Albert
Bösel, Alfred
Bösel, Johann
Bösel, Klaus-Dieter
Boller, Hermann
Boller, Lisa
Boller, Otto
Boos, Ernst
Bossert, Elsbeth
Bossert, Heinfred
Bossert, Philipp
Braner, Berthold
Corell, Anna
Corell, Egon
Corell, Elisabeth
Corell, Friedel
Corell, Fritz
Corell, Georg
Corell, Manfred
Corell, Philipp
Dahlem, Ludwig
Dauenheimer, Willi
Debus, Rudolf
Deibert, Dr. Jürgen
Diefenthäler, Valentin jun.
Diefenthäler, Valentin sen.
Diehl, Hans
Diehl, Karl
Dietz, Albert
Drechsler, Aribert
Drechsler, Ferdinand

Eisinger, Hermann
Eppler, Manfred
Ewald, Elisabeth
Ewald, Heinrich jun.
Ewald, Otto
Ewald, Reini
Ewald, Walter
Finger, Friedel
Finger, Pilipp
Fitting, Anna
Fitting, Gernard
Flörsch, Heinrich
Flörsch, Leo
Flörsch, Remigius
Galm, Kurt
Ganzert, Jakob
Geeb, Agnes
Geeb, Michael
Geeb, Philipp
Göbel, Liesel
Göbel, Otfried
Göhrisch, Günter
Goretzkiy, Walter
Grabinsky, Karl Heinz
Groenewold, Dr. Heere
Gryn, Irma
Gryn, Roman
Hahn, Arno
Hahn, Barbara
Hahn, Emil
Hahn, Hans-Peter
Hahn, Hans-Walter
Hahn, Heinz
Hahn, Helmut
Hahn, Herwig
Hahn, Jakob
Hahn, Karl Theobald
Hahn, Kurt
Hahn, Luise
Hahn, Philipp
Hahn, Walter Mathias
Hahn, Werner Valentin
Hahn, Wilhelmine
Hahn, Wolfram

Hangen, Emilie
Hangen, Hansfried
Haupt, Christiane
Haupt, Heinrich
Haupt, Hertha
Haupt, Ortwin
Heck, Erwin
Heinz, Günther
Heinz, Hildegund
Höbel, Heinrich
Hupp, Otto
Huse, Werner
Illium, Edwin
Illium, Elisabeth
Jansohn, Hans Philipp
Jansohn, Jakob
Jansohn, Reinhard
Jansohn, Wolfgang
Jene, Annemarie
Jezussek, Walter
Jünemann, Werner
Jurk, Norbert
Kaib, Volkmar
Kampf, Franz
Kapps, Karl-Wilhelm
Kehm, Hans
Kissel, Wolfgang
Kleibscheidel, Jakob
Kleibscheidel, Rainer
Klemmer, Heinrich
Klemmer, Heinrich Erich
Klingler, Gerhard
Köhm, Heinrich
Koletzki,Angela
Krauß, Josef
Krieg, Willi
Landua, Frieda
Landua, Martin
Landua, Richard
Lawall, Hans-Ludwig
Lawall, Heinz
Lechleiter, Klaus
Lehnert, Otto
Lott, Richard

Machemer, Hans
Maith, Rudolf
Mayer, Jakob
Mensing, Liesel
Merkel, Hans
Merkel, Klaus
Merkel, Rosemarie
Mohr, Heinrich
Mohr, Herbert
Mohr, Maria
Müller, Elisabeth
Münk, Erich
Münk, Walter
Nußbaum, August
Oßwald, Egon
Paprocki, Leo
Rathgeber, Katharina
Reeb, Josef
Reeb, Leo
Reinheimer, Helmut
Riede, Rudolf
Riede, Siegfried
Saas, Hans
Schaad, Willi
Schader, Erwin
Schäfer, Konrad
Schäfer, Rudolf
Scharynin, Wasili
Scherner, Fritz
Scherner, Georg
Scherner, Klaus
Scherner, Kurt
Schneider, Erich
Schneider, Helmut
Schneider, Kurt
Schneider, Rudi
Schnell, Antonia
Schönmehl, Hermann
Schönmehl, Wendelin
Schuhmacher, Philipp
Schumacher, Hans
Schweizer, Georg
Schweizer, Jakob
Staeck, Eckhard



Stauff, Charlotte
Stauff, Gerold
Steffen, Fritz
Steffen, Herbert
Steppuhn, Leo
Stricker, Friedrich
Wegerle, Hermann
Werner, Hubert
Wiener, Eberhard
Wiener, Hans

Wiese, Helmut
Winter, Wilhelm
Wohlgemuth, Dieter
Zill, Ella
Zill, Franz
Zimmer, Günter
Zimmer, Karl jun.
Zimmer, Karl sen.
Zimmer, Wolfgang
Zimmermann, Karl Hans

GASTWIRTSCHAFT
»Zum schwarzen Adler«
VOLKMAR KAIB

GUNDERSHEIM
(RHEINHESSEN)
Telefon 06244/244
gut bürgerliche Küche
im Ausschank eigene Weine
Saal · Kegelbahn · Weinbau
Vereinslokal des VfL 1920
Gundersheim

# Ingenieur-Büro Brehm

ERNST-KIEFER-STRASSE 9
**6719 KIRCHHEIMBOLANDEN**
Telefon Nr. (0 63 52) 88 63

**Tiefbautechnisches Büro**
**für Wasserversorgung –**
**Kanalisation – Melioration – Sportanlagen**
**Wasserbau – Wegebau – Kläranlagen**
**Vermessung – Statik ●**

**In Planung und Bauleitung**
**für die Gemeinde Gundersheim tätig.**





**Wärme nach Maß**

# erdgas

**für Rheinhessen**

**Sparsamkeit & Heizkomfort: Erdgasheizung**

● heizt schnell auf, ist fein regulierbar ● niedrige Anlagekosten
● geringer Wartungsaufwand ● kompakte, platzsparende Geräte
● schnelle und problemlose Modernisierung ● umweltfreundlich
● immer einsatzbereit ● macht unabhängig von Lieferterminen
● Vorratsüberwachung und -lagerung überflüssig.

**Wir beraten Sie gern.**

erdgas

## Gasversorgung Rheinhessen GmbH

**6501 Nieder-Olm**
Kreuzhof, Postfach 70
Telefon (0 61 36) 790
Zweigbüro
Ernst-Thälmann-Platz 2
**6522 Osthofen**
Telefon (0 62 42) 37 86
Bürozeit: 9.00 - 13.00 Uhr

# BENTZ

**ERDBEWEGUNGEN ALLER ART**

Baugrubenaushub, Planierungen, Abrisse.
Lieferung u. Einbau von Klär- u. Sammelgruben.
Heizöltanks

Herstellung von Kanal- und Wasserleitungsanschlüssen.

Kompressor-Aufbrüche, Verdichtungsarbeiten mit Rüttelwalze und Rüttelplatten.

**Fachgerecht · schnell · preisgünstig**

Lieferung von Schotter, Auffüllmaterial und Mutterboden.

**Inh. Pfirsching — 6521 Bechtheim / Rhh.**

Wormser Straße 2 - Telefon (0 62 42) 886





# Gasthaus „Zum Rosengarten"

Inhaber Anna Maria Bösel und Saas

**Gundersheim - Strohgasse 6 - Telefon (0 62 44) 44 63**

- Treffpunkt junger Leute
- angenehme Atmosphäre
- Im Ausschank Wonnegauer Weine und Eichbaum-Biere

# BETON ALZEY

**Transportbeton und Betonfertigteile GmbH + Co. KG**

## 6508 Alzey

**Industriegebiet — Telefon (0 67 31) 67 66**

**Kömmerling Kunststoffenster**

Neubau, Altbau, Umbau

in allen Größen und Fensterarten, mit oder ohne Kunststoffrolladen, als Komplettelement zum schnellen Austausch von Altfenstern, Türen, Hebeschiebetüren in weiß und braun.

**Schreinerei Uwe Schäfer**
**6525 Bermersheim**
**Telefon (0 62 44) 44 27**

**Fenster**
**aus Kunststoff**

Nehmen Sie Brügmann Kunststoff-Fenster. Passend für jeden Baustil und jede Bauform. Optimal in Wärme- und Schallschutz, preiswert und schnell in der Montage. Und übrigens: Der Staat finanziert mit.

- Eigene Produktion -

Geben Sie Ihrem Altbau den richtigen Rahmen.

**Dreißigacker & Sohn**

INNENAUSBAU
MODERNE FENSTERTECHNIK
IN HOLZ UND KUNSTSTOFF
WORMS · LEININGER STR. 18-22 · TEL. (0 62 41) 59 18 44

Ihr Gewinn — unsere Qualität und Maßarbeit

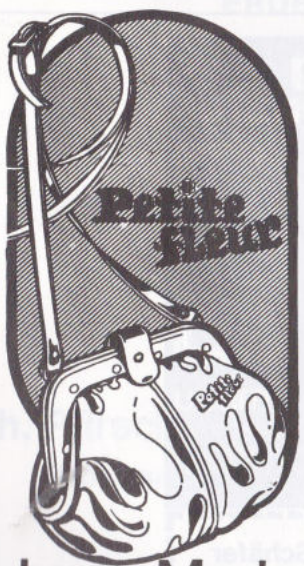


Wie immer aus Ihrem Fachgeschäft

**Leder-Gutmann**
Haus für Offenbacher Lederwaren
Inh. Rudolf Maith
Roßmarkt 8 · Telefon (06731) 2558
6508 Alzey/Rhh.

**Junge Mode**
Ganz und gar jugendlich!
Natürlich in Echt Leder!
Und sehr, sehr preiswert!



# Aus der Geschichte unseres Heimatdorfes Gundersheim

"Wer vom Lande kommt und der Natur verbunden geblieben ist, wer seine Freude hat am Wachsen und Reifen um sich herum, wer die Natur liebt weil er sie sieht - der sieht das menschliche Reifen und Wachsen in ähnlicher Naturbezogenheit. Daraus erwächst Ruhe und Sicherheit, aber auch tiefes Verständnis für Vergangenes. Wir sollten nicht vergessen, daß die Hinwendung und das Verständnis für Geschichte nicht aus Freude am Beharren, sondern als Ausgleich zu der sich ständig wandelnden Welt erfolgt. Je schneller die Veränderungen auf uns eindringen, je mehr Halt schöpft der Denkende und der verantwortlich Handelnde aus dem Wissen um die Vergangenheit." (Wilhelm Hornschild)

**Gundersheim 1982:** 1564 Einwohner; Gemeinde in Rheinland-Pfalz, Regierungsbezirk Rheinhessen - Pfalz, Kreis Alzey-Worms, Verbandsgemeinde Westhofen; Gemarkung: 863 ha, davon 226 ha Rebland; 16 km westlich von Worms gelegen, an der Autobahn A 61 Ludwigshafen-Koblenz; vorwiegend Weinbaudorf (bekannter Rotwein) mit Ackerbau.

**ca. 2500 v. Chr.:** Steinzeitliche Ackerbauern, "Spiralkeramiker" (Name wegen Spiralverzierungen auf Tonköpfen), kommen aus dem Südosten.

**ca. 300 v. Chr.:** Ältere Eisenzeit-Hallstattzeit-Besiedler sind Kelten.

**ab 100 v. Chr.:** Zum Gau der germanischen Vangionen gehörend.

**ab 58 v. Chr.:** Durch den Sieg des römischen Feldherrn Gaius Julius Cäsar über die Kelten im Gebiet der römischen Provinz Germanien. Aus dieser Zeit existieren Funde von Münzen, ein mit Ziegeln umstelltes römisches Grab und Tontellerchen. Der Weinbau wird von den Römern aus Südfrankreich und Italien mitgebracht.

**350 - 409 n. Chr.:** Die Germanen verdrängen die Römer.

**413 - 436 n. Chr.:** Reich der germanischen Burgunder am Rhein; die Hunnen - aus Asien kommend - vernichten die Burgunder.